

**NOME PROGETTO**

 PCU 2 /1  
 Piani di Cintura Urbana

**TIPOLOGIA PROGETTO**

 Progetti architettura/  
 urbanistica

**TEMA**

 PTC parco Agricolo Sud  
 Sviluppo territoriale

**SOGGETTO  
 PROPONENTE**

Parco Agricolo Sud

**AMBITO TERRITORIALE  
 DI RIFERIMENTO**

Zona Parco delle Risaie

**PERIODO E STATO DI  
 ATTUAZIONE**

Vigente

## PIANO DI CINTURA URBANA PCU 2 L' ACQUA IN CITTA'

Il Comparto 2 è compreso tra le due direttrici del Naviglio grande e del Naviglio Pavese, tanto che è definito dal PTC "parco dei Navigli, l' acqua in città"; in realtà queste aree hanno un rapporto marginale con i Navigli: il Comparto è completamente interno all' urbanizzato, compreso tra i quartieri di Ronchetto sul Naviglio, della Barona, gli abitati di Corsico, Buccinasco e Assago, e limitato a est da via del Mare, innesto dell' autostrada Milano-Genova. In realtà fanno parte del comparto anche le aree intercluse tra l' autostrada e il Naviglio Pavese che ne costituisce il margine est, ma il nucleo compatto del comparto è di fatto separato dai navigli.

PCU 2 - Progetto di piano Indicazioni del PTC  
 Comparto 2: Parco dei Navigli «L'acqua in città»  
 Comuni interessati: Milano, Assago, Buccinasco  
 Orientamenti e indirizzi: Sistemazione ambientale e funzionale dell'area, attraverso sia il recupero-qualificazione delle attività agricole, sia la creazione di spazi verdi e di attrezzature per la fruizione, con particolare attenzione alle problematiche di ricomposizione delle frange urbane e di inserimento di una importante attrezzatura come il nuovo cimitero di Milano Sud. Valorizzazione delle linee d'acqua di derivazione del Naviglio Grande e della presenza dei Navigli come elementi caratterizzanti la qualificazione ambientale dell'area.

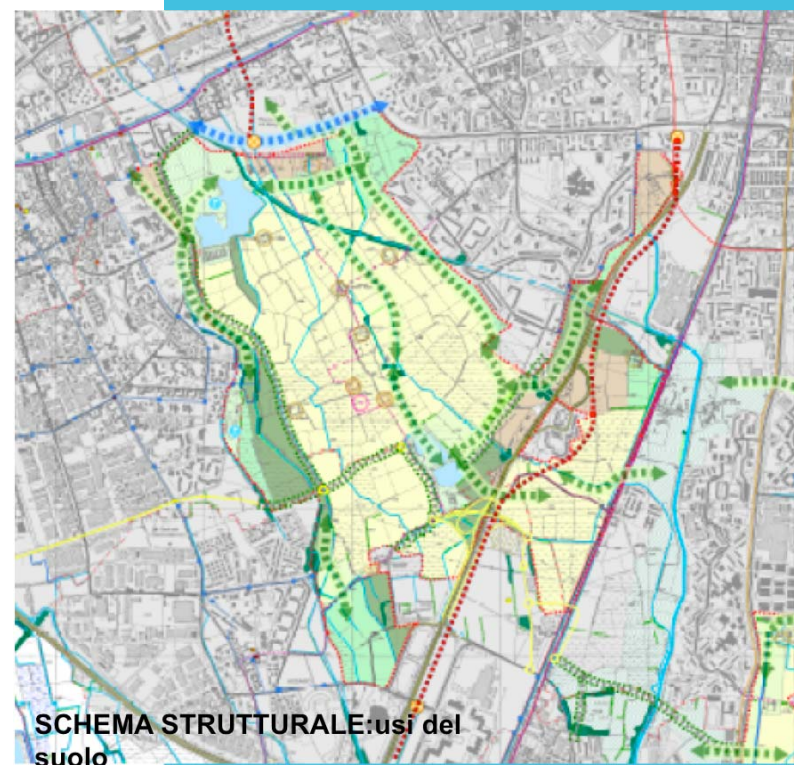

**SCHEMA STRUTTURALE: usi del suolo**

**NOME PROGETTO**

 PCU 2 /2  
 Piani di Cintura Urbana

**TIPOLOGIA PROGETTO**

 Progetti architettura/  
 urbanistica

**TEMA**

 PTC parco Agricolo Sud  
 Sviluppo territoriale

**SOGGETTO  
 PROPONENTE**

Parco Agricolo Sud

**AMBITO TERRITORIALE  
 DI RIFERIMENTO**

Zona Parco delle Risaie

**PERIODO E STATO DI  
 ATTUAZIONE**

Vigente

**PIANO DI CINTURA URBANA PCU 2**
**L'ACQUA IN CITTA'**

Il PCU prevede quattro aree di trasformazione in comune di Milano: tre lungo Via del Mare e la linea metropolitana in costruzione: la quarta è finalizzata alla riorganizzazione urbanistica di aree compromesse da urbanizzazione rada, a Ronchetto del Naviglio.

L'area di trasformazione in corrispondenza del quartiere Cantalupa ha ragion d'essere solo in presenza di una fermata della linea metropolitana in costruzione.

Il PCU prevede due ambiti per impianti per la fruizione in corrispondenza dei laghi di cava esistenti ai confini di Assago e di Corsico.

Nel PTCP è indicata la viabilità di connessione tra il cavalcavia di via Giordani, il nuovo svincolo di Milanofori, sulla Milano Genova, fino al nuovo svincolo sulla tangenziale ovest, in territorio di Rozzano. La strada ha la funzione di deviare i flussi di traffico di attraversamento dei comuni di Corsico, Buccinasco, Assago e Rozzano.

Il PCU recepisce tale previsione ma ne precisa il carattere come strada parco: le caratteristiche geometriche e di tracciato della strada dovranno consentire un deflusso moderato, facilitare l'attraversamento e rispettare la tessitura del paesaggio agrario. Paesaggio

L'elemento che caratterizza il progetto di paesaggio è il rafforzamento degli elementi come filari, percorsi, vegetazione di ripa dei numerosi cavi, che percorrono il comparto lungo la direttrice nord – ovest, sud – est. Tra la roggia Brianzone e la nuova viabilità di circonvallazione si prevede lo sviluppo di un'area naturalistica anche con funzione di protezione degli abitati.

<i>Ambiti di ricomposizione del paesaggio agrario</i>	3711083	55,66%
<i>Ambiti destinati ad impianti per la fruizione</i>	534197	8,01%
<i>Ambiti di rafforzamento delle componenti naturalistiche</i>	763923	11,46%
<i>Ambiti di parco agricolo attrezzato per la fruizione pubblica</i>	360608	5,41%
<i>Impianti tecnologici</i>	0	0,00%
<i>Ambiti di trasformazione soggetti a progettazione urbanistica attuativa</i>	528221	7,92%
<i>Ambiti di verde pubblico attrezzato</i>	769257	11,54%
<b>Totale</b>	<b>6667289</b>	<b>100,00%</b>

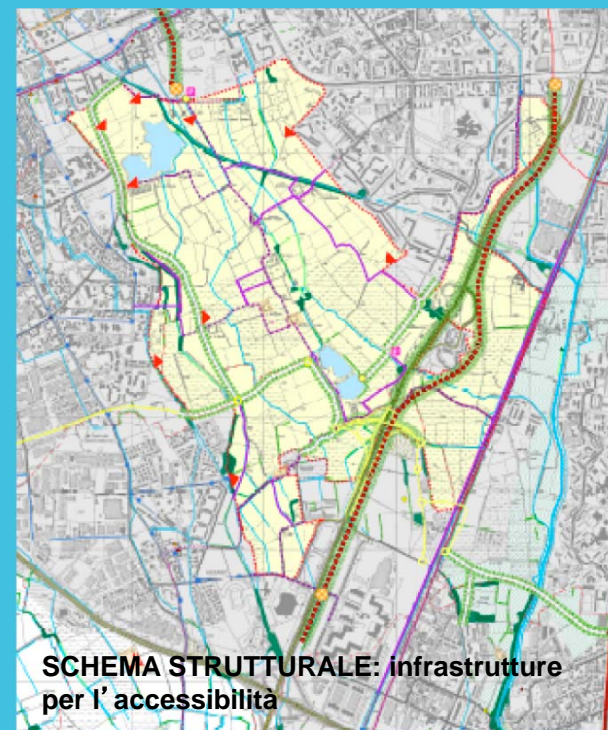
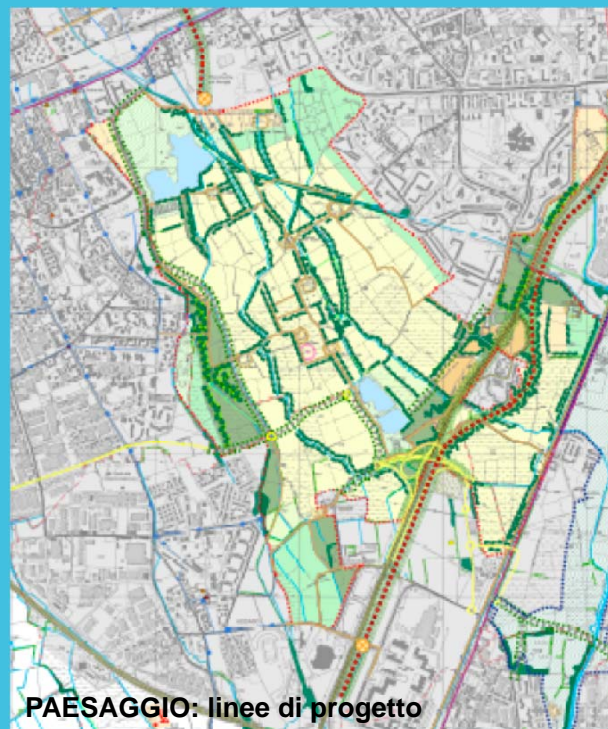
**SCHEMA STRUTTURALE: infrastrutture per l'accessibilità**

**PAESAGGIO: linee di progetto**