



NOME PROGETTO

Il PTRA dei Navigli o
Master Plan dei Navigli
TERRITORIO, LE TUTELE

TIPOLOGIA PROGETTO

Progetti architettura/
urbanistica

TEMA

Tutela del paesaggio e
dell' ambiente

SOGGETTO PROPONENTE

Regione Lombardia,
Navigli Scarl, enti locali e
soggetti privati coinvolti

AMBITO TERRITORIALE DI RIFERIMENTO

Tutto il sistema dei navigli
lombardi

PERIODO E STATO DI ATTUAZIONE

Il Master Plan è in fase
di attuazione

PTRA DEI NAVIGLI (MASTER PLAN DEI NAVIGLI) - TERRITORIO

LE TUTELE

OBIETTIVO 1 - STRATEGIA DI TUTELA TERRITORIALE PER LA VALORIZZAZIONE PAESISTICA DEI NAVIGLI

Azione: Indirizzi e prescrizioni per l' individuazione di una
fascia di tutela (100m) o per l' ambito di tutela lungo
entrambe le sponde e per le interferenze di progetti sovra
locali e infrastrutturali

OBIETTIVO 2 - VALORIZZARE IL SISTEMA RURALE E PAESISTICO AMBIENTALE

Azione: Indirizzi per l' individuazione di ambiti per la Rete
Verde Regionale e la Rete Ecologica Regionale (fascia
500 m)

LINK: <http://www.naviglilombardi.it/>

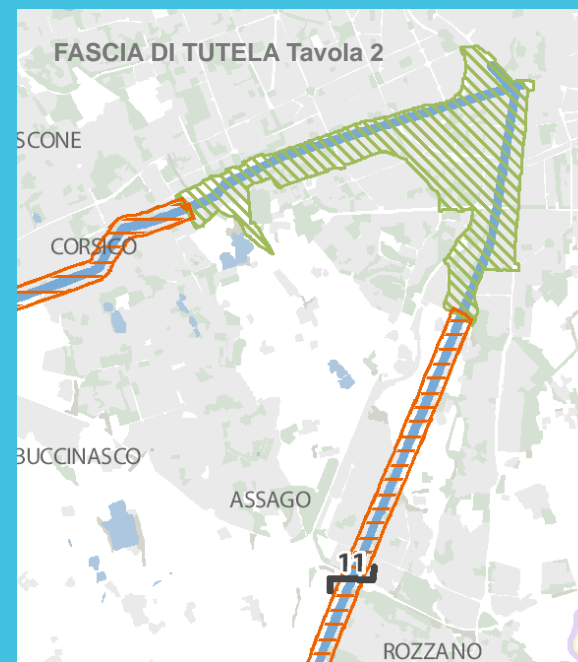

Fascia di tutela 100m
Vincolo paesistico-ambientale [D.Lgs 42/04,
art.136, già L. 1497/39]

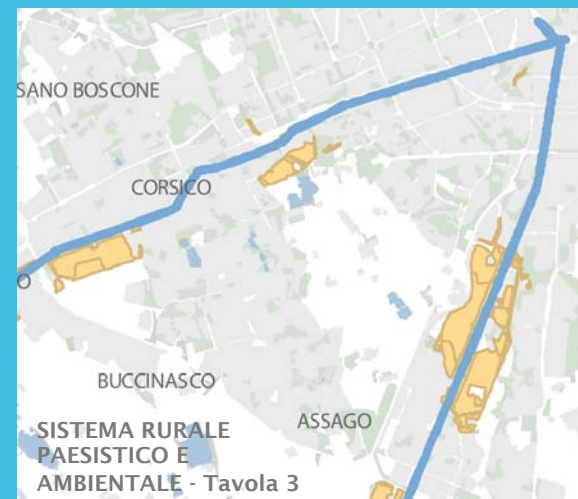

Ambiti agricoli e naturalistici nella fascia di
500m dalle sponde

NOME PROGETTO

Il PTRA dei Navigli o Master Plan dei Navigli TERRITORIO, I PROGETTI

TIPOLOGIA PROGETTO

Progetti architettura/urbanistica

TEMA

Sviluppo territoriale

SOGGETTO PROPONENTE

Regione Lombardia, Navigli Scarl, enti locali e soggetti privati coinvolti

AMBITO TERRITORIALE DI RIFERIMENTO

Tutto il sistema dei navigli lombardi

PERIODO E STATO DI ATTUAZIONE

Il Master Plan è in fase di attuazione

OBIETTIVO 3 - REALIZZARE UNA RETE CICLABILE PER VALORIZZARE LA MOBILITÀ LENTA

Azione: Costruzione della rete ciclabile regionale con piste esistenti e di progetto e individuazione infrastrutture correlate

Potenziamento delle connessioni ciclopedonali

Rosso: rete ciclabile regionale (esistente con tratto continuo e prevista con tratteggio)

Verde: rete ciclabile sovralocale (esistente con tratto continuo e prevista con tratteggio)

Tutela e valorizzazione dei nuclei e edifici rurali

OBIETTIVO 4 - RECUPERO AREE DISMESSE E TERRITORI DEGRADATI

Azione: Individuazione su tavola grafica delle aree dismesse e degradate. Incentivi per la promozione dell'edilizia sostenibile (DGR n.8/16188 del 20 dicembre 2007)

OBIETTIVO 5- PROGETTO EXPO - COSTRUZIONE DI UN CORRIDOIO SOSTENIBILE

Azione: Costruzione di un corridoio sostenibile di vie d'acqua e di terra sinergico con il sistema dei Navigli

Fascia A_ obiettivo primario di tutela e valorizzazione dello spazio non edificato e del potenziamento paesaggistico e fruitivo degli spazi agricoli, delle attività agricole presenti, miglioramento della qualità paesaggistica (potenziamento filari e fasce arboree lungo i corsi d'acqua ...)

Fascia B_ tutela di attività agricole e potenziamento paesaggistico lungo i corsi d'acqua naturali e artificiali principali

LINK: <http://www.naviglilombardi.it/>

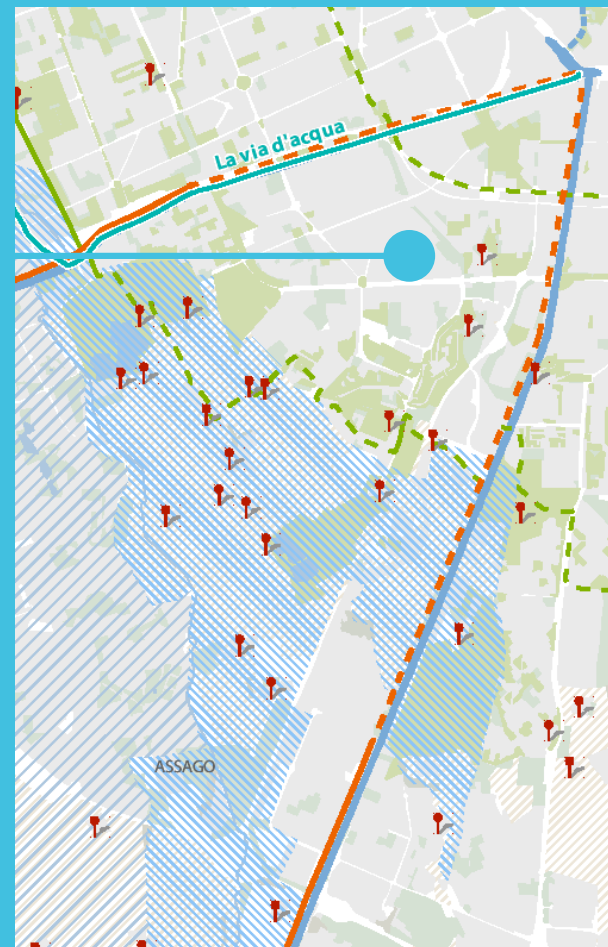

Progetto via d'acqua

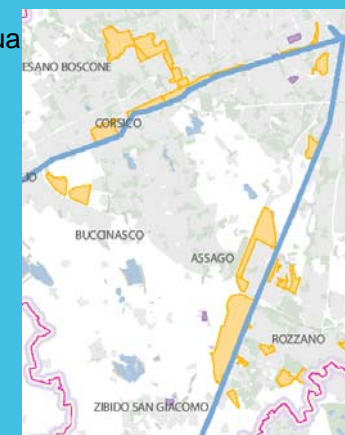

PTRANavigli Lombardi Tavola 5 AREE DISMESSE E IN TRASFORMAZIONI

NOME PROGETTO

Il PTRA dei Navigli o Master Plan dei Navigli PAESAGGIO

TIPOLOGIA PROGETTO

Progetti architettura/urbanistica

TEMA

Sviluppo territoriale

SOGGETTO PROPONENTE

Regione Lombardia, Navigli Scarl, enti locali e soggetti privati coinvolti

AMBITO TERRITORIALE DI RIFERIMENTO

Tutto il sistema dei navigli lombardi

PERIODO E STATO DI ATTUAZIONE

Il Master Plan è in fase di attuazione

PTRA DEI NAVIGLI (MASTER PLAN DEI NAVIGLI) - TERRITORIO

PAESAGGIO

OBIETTIVO 1 : PROMUOVERE LA CONOSCENZA DIFFUSA DEL PAESAGGIO DEI NAVIGLI

Azione: Costruzione di un archivio delle conoscenze da diffondere alle comunità locali

OBIETTIVO 2: RIQUALIFICARE E RESTAURARE LE SPONDE, I MANUFATTI IDRAULICI E I SISTEMI DI ATTRAVERSAMENTO DEL SISTEMA "NAVIGLIO"

Azione: Rilievo delle categorie dei manufatti e definizione criteri di intervento

OBIETTIVO 3: RIQUALIFICARE E RIUTILIZZARE IL PATRIMONIO EDILIZIO ESISTENTE

OBIETTIVO 4: PROMUOVERE IL PAESAGGIO COME OPPORTUNITA' PER L' IMPRENDITORIA TURISTICA

Azione: incentivare il restauro degli elementi di attrattività, salvaguardare l' integrità del contesto e dei percorsi di relazione

OBIETTIVO 5: PRESERVARE L' ATTIVITA' AGRICOLA E RIQUALIFICARE IL SISTEMA INSEDIATIVO RURALE

Azione: Favorire gli interventi di integrazione tra architetture rurali tradizionali e uso agricolo del territorio di pertinenza

OBIETTIVO 6: VERIFICARE L' IMPATTO PAESAGGISTICO DELLE NUOVE INFRASTRUTTURE

Azione: individuazione dell' infrastruttura e definizione di criteri di inserimento paesistico. Promozione di progetti pilota.

LINK: <http://www.naviglilombardi.it/>

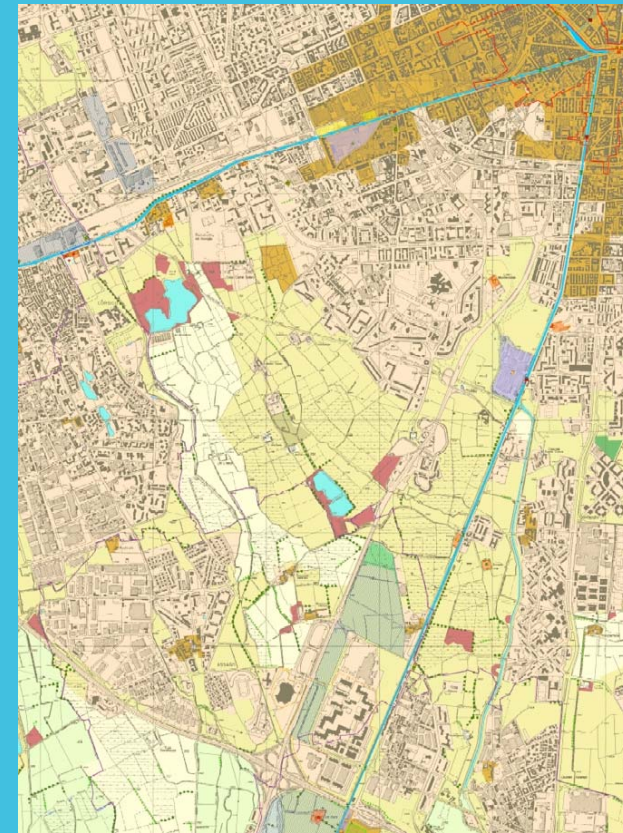

NOME PROGETTO

Il PTRA dei Navigli o Master Plan dei Navigli
NAVIGAZIONE E TURISMO

TIPOLOGIA PROGETTO

Progetti architettura/urbanistica

TEMA

Sviluppo territoriale

SOGGETTO PROPONENTE

Regione Lombardia, Navigli Scarl, enti locali e soggetti privati coinvolti

AMBITO TERRITORIALE DI RIFERIMENTO

Tutto il sistema dei navigli lombardi

PERIODO E STATO DI ATTUAZIONE

Il Master Plan è in fase di attuazione

PTRA DEI NAVIGLI (MASTER PLAN DEI NAVIGLI) - TERRITORIO

NAVIGAZIONE -TURISMO

OBIETTIVO 1 : SVILUPPARE LA NAVIGAZIONE

Azione: sviluppo della navigazione inizialmente anche per tratti e della mobilità sostenibile sul tratto lombardo dell' itinerario Locarno- Milano – Venezia: dal Lago Maggiore a Milano e da Milano a Pavia Canale Industriale / Naviglio Grande (nodo Turbigo) - Naviglio Pavese – tratti Milano - Assago e Pavia – Certosa

OBIETTIVO 2 : PROMOZIONE TURISTICA DEGLI ITINERARI CICLABILI :

Azione: Miglioramento della qualità dell' offerta turistica della mobilità lenta

OBIETTIVO 3 : VALORIZZARE IL PATRIMONIO STORICO, CULTURALE E AMBIENTALE

Azione: Attivazione di un sistema museale dei Navigli

Azione: Realizzare circuiti turistici culturali

Azione: Sviluppare una ospitalità diffusa, promuovere l' offerta turistica in un' ottica di marketing territoriale

OBIETTIVO 4: SVILUPPARE LA RICETTIVITÀ, I SERVIZI DI ACCOGLIENZA, IL MARKETING TERRITORIALE

LINK: <http://www.naviglilombardi.it/>

PTRANavigli Lombardi, Tavola 8, NAVIGAZIONE

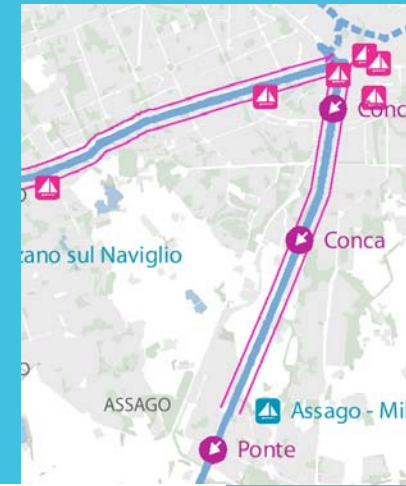

- Tratte della navigazione prevista
- Approdi esistenti
- Approdi proposti
- Elementi di criticità da risolvere

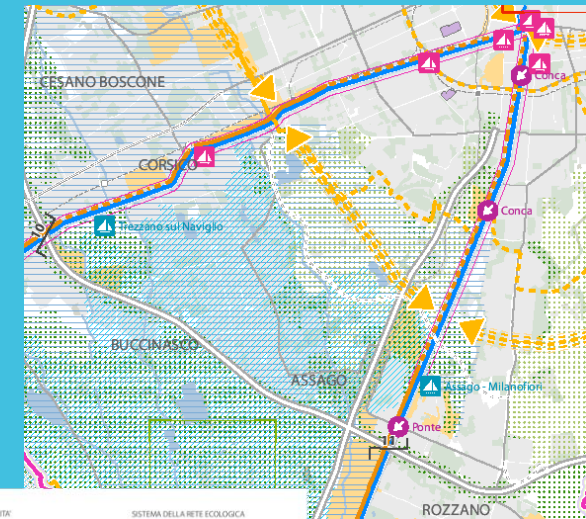

- Legenda**
- NAVIGABILITÀ:**
- Tratte della navigazione prevista
 - Approdi esistenti
 - Approdi proposti
 - Elementi di criticità da risolvere
 - Interferenze visuali e paesaggistiche
- PERCORSI CICLABILI**
- Rete regionale esistente
 - Rete regionale prevista
 - Rete sovralocale esistente
 - Rete sovralocale prevista (Rovato)
 - Connessioni proposte
- ELEMENTI DI ATTRATTIVITÀ:**
- Principali elementi di attrattività storico-architettonica
 - Principali elementi di attrattività naturalistica
- SISTEMA DELLA RETE ECOLOGICA**
- Rete ecologica
 - Criticità prioritaria
 - Altre criticità
 - Collegamento Trucazzano/Martesano
 - Piani di città a urbana
 - Cammino verde sull'acqua
 - Dorsale verde nord Milano
 - Metrobosco
 - Parco agricolo urbano della Vertebbia
 - Piano Paesistico ambito Barco-Certosa
 - Via d'acqua EXPO 2015
 - Principali ambiti di trasformazione urbana rilevanti sovralocale
 - Rete stradale da potenziare/riqualificare o
 - Rete stradale esistente
 - Rete ferroviaria esistente
 - Ambito del PTRA Navigli Lombardi

PTRA Navigli Lombardi, TAVOLA DI SINTESI PROGETTUALE, Tavola 10