



NOME PROGETTO

Parco delle risaie
Infrastrutture verdi

TIPOLOGIA PROGETTO

Progetti architettura/
urbanistica

TEMA

Sviluppo territoriale

**SOGGETTO
PROPONENTE**

Associazione Parco delle
Risaie

**AMBITO TERRITORIALE
DI RIFERIMENTO**

Parco risaie / CPU 2

**PERIODO E STATO DI
ATTUAZIONE**

proposta

**PARCO DELLE RISAIE - PROGETTI
PAESAGGIO: INFRASTRUTTURE VERDI**

Descrizione: realizzazione dei sistemi verdi mediante formazione di nuovi boschi, siepi e filari
Estensione: circa 10.6 ettari complessivi di aree boscate circa 8.04 km di sistemi lineari (filari più siepi)
Materiali: specie arboreo arbustive autoctone scelte tra quelle ammesse dalle norme del Parco Agricolo Sud

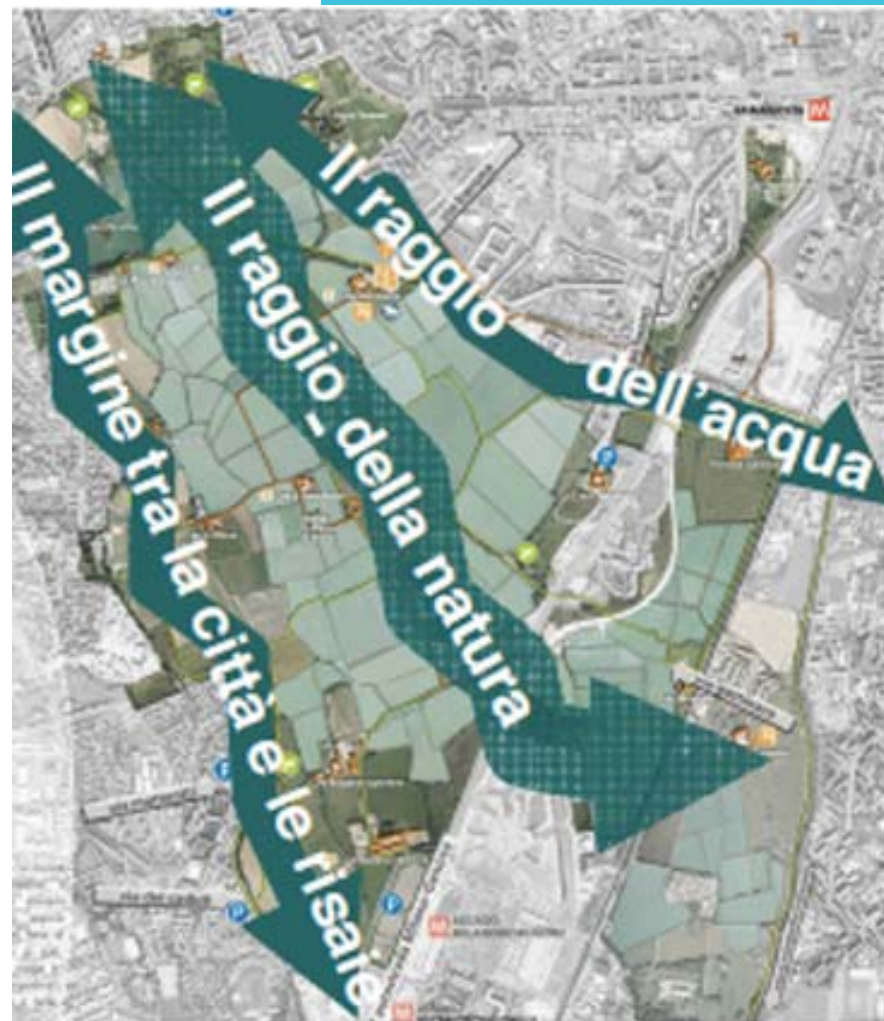
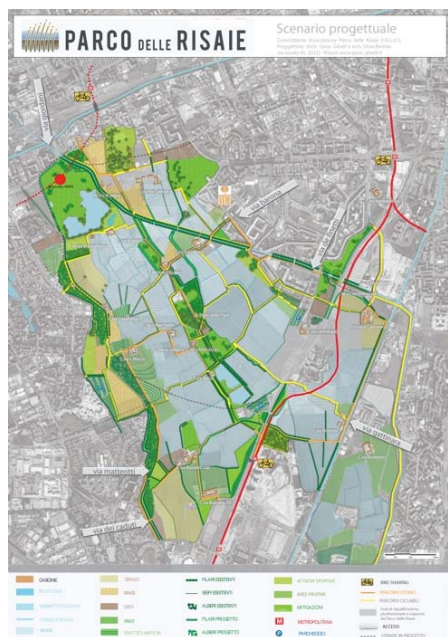

LINK: <http://www.parcodellerisaie.it/>